

Niels Krogh
Kobberstedvej 41
6070 Christiansfeld

Sendt elektronisk til: niels20563040@gmail.com

19. december 2022 - Sagsnr. 22/38089

Tilladelse efter vandløbsloven til forlængelse af røroverkørsel over offentligt vandløb, vest for Kobbersted

Kolding Kommune har november 2022 modtaget en ansøgning om at forlænge en røroverkørsel i det offentlige vandløb Tilløb til Taps Å ved Kobbersted. Formålet med forlængelsen er blandt andet at sikre køreadgang til og fra privat ejendom, idet forlængelsen vil sikre mod udskridning af vejen/indkørslen.

Placeringen af overkørslen fremgår af oversigtskortet samt af luftfotoet på de følgende sider.

Den eksisterende overkørsel har i følge regulativet for vandløbet en rørdimension på 80 cm og har en samlet længde på 8 meter. Forlængelsen af overkørslen etableres ved at et overskåret stålør placeres ned over vandløbet. Efterfølgende fyldes der op med jord hen over røret. Det nye rør har en diameter på 1 meter og en længde på 4 meter.

Tilladelse efter vandløbsloven

Der meddeles hermed tilladelse til at udvide en eksisterende røroverkørsel over Tilløb til Taps Å ved Kobbersted, ved adressen Kobberstedvej 41, på matrikel nr. 17, Aller Ejerlav, Aller.

Tilladelsen gives efter vandløbslovens § 47, lovbekendtgørelse nr. 1217 af 25. november 2019, samt § 9 i bekendtgørelse nr. 834 af 27. juni 2016 om vandløbsregulering og restaurering m.v. med følgende vilkår:

- Røroverkørslen etableres med et overskåret stålør med en diameter på 1 meter og en længde på 4 meter.
- Der må ikke bortgraves sten og grus fra bunden af vandløbet i forbindelse med etableringen af overkørslen. Bunden skal således bevares intakt gennem halvørret.

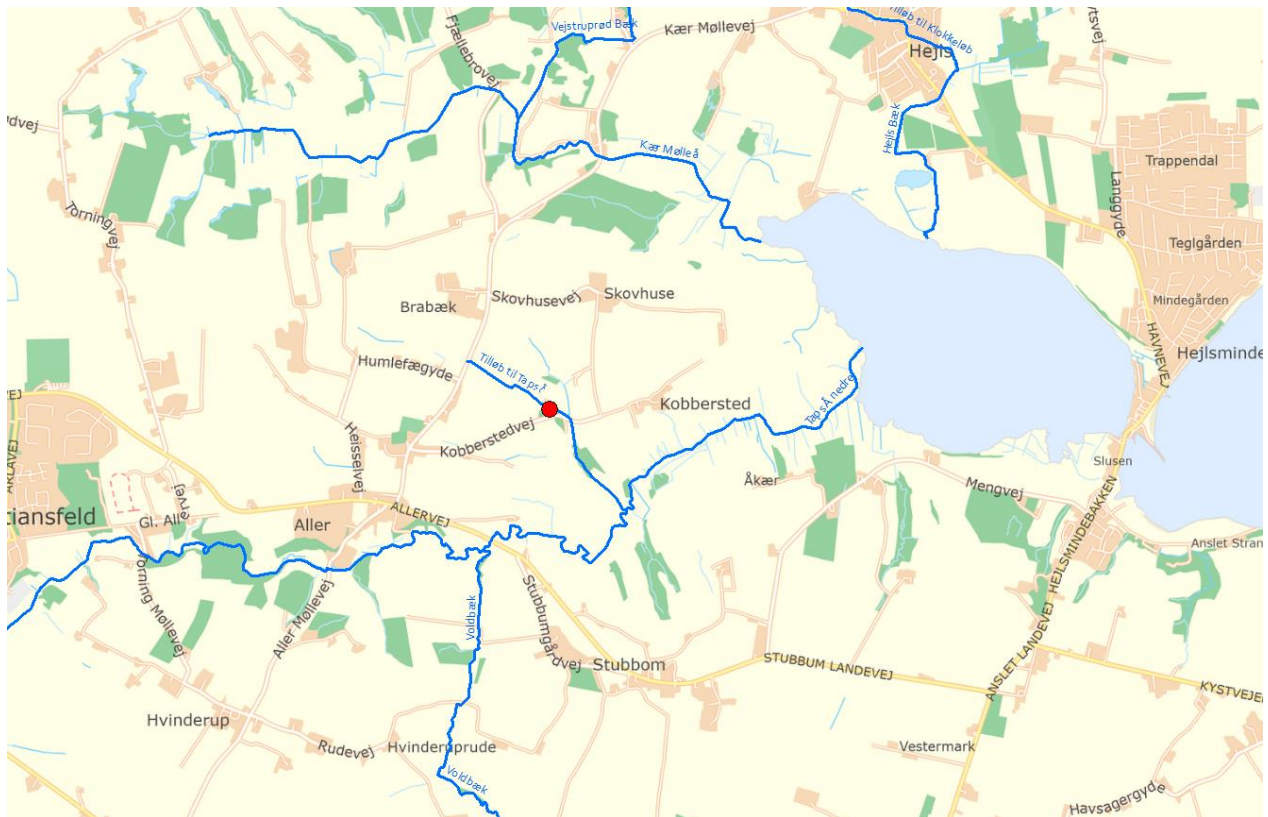

Overkørsels placering ved Tilløb til Taps Å ved Kobbersted er markeret med rød prik

Projektet

Projektbeskrivelse

Udvidelsen af overkørslen etableres ved at et overskåret stålør placeres ned over vandløbet og der fyldes op med jord hen over røret. Røret har en diameter på 1 meter og har en længde på 4 meter. Se eventuelt projektansøgningen i bilaget.

Økonomi

Udvidelsen af røroverkørslen finansieres af ansøger.

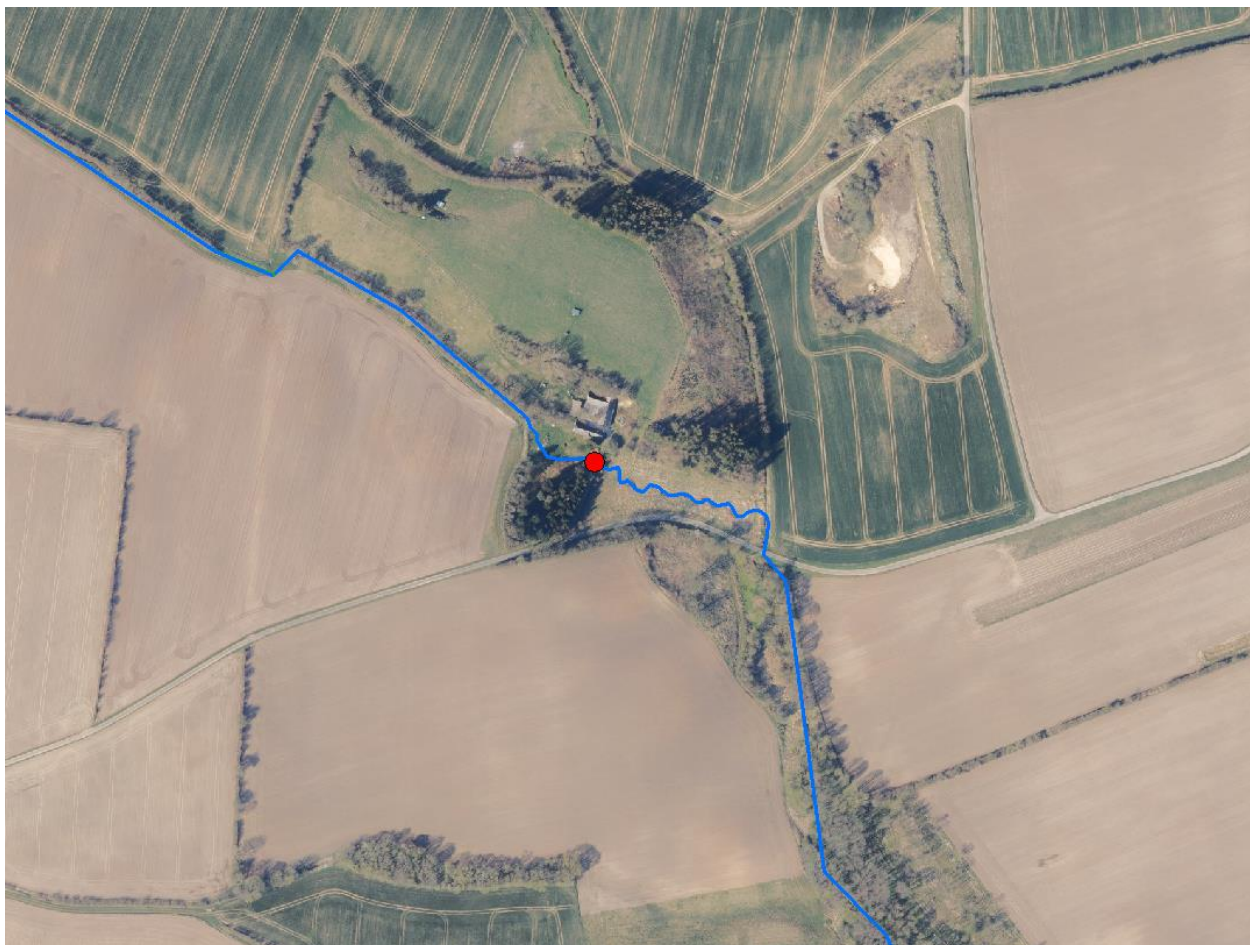

Overkørselens placering ved Tilløb til Taps Å ved Koppersted er markeret med rød prik

Tidsplan

Udvidelsen af overkørslen forventes udvidet i løbet af foråret – sommeren 2022.

Fremtidig vedligeholdelse

Vedligeholdelse af overkørslen varetages af ansøger.

Miljø- og afstrømningsmæssige konsekvenser

Tilløb til Taps Å ved Koppersted er et mindre vandløb, som har udløb i Taps Å, som er en del af Taps Å-systemet. Vandløbet har et stort fald og har derfor generelt hurtigt strømmende vand. Vandløbsbunden består hovedsageligt af grus og sten med forekomster af aflejret sand på steder med roligt vand. Vandløbet har en samlet længde på ca. 1,5 km. Der findes ikke rørlagte strækninger på vandløbet.

Tilløb til Taps Å ved Koppersted er beliggende i Hovedvandopland 1.11 Lillebælt – Jylland. Vandløbet har ingen miljømålsætning i vandområdeplanen. Vandløbet er beskyttet efter bestemmelserne i naturbeskyttelsesloven § 3.

I henhold til bekendtgørelse om udpegning og administration af internationale beskyttelsesområder samt beskyttelse af visse arter (BEK nr. 1595 af 6. december 2018) skal der foretages en vurdering af, om et påtænkt projekt kan påvirke et Natura 2000 område væsentligt. Dette gælder også for projekter, der finder sted uden for Natura 2000 områder, men som kan have betydning ind i Natura 2000 området.

Nærmeste Natura 2000 område er nr. 96 (Lillebælt). Området er ca. 50 m øst for den nedre del af Tilløb til Taps Å ved Kobbersted.

Projektet vurderes ikke at påvirke Natura 2000 området. På baggrund af projektets beskedne geografiske omfang og den relativt kortvarige og midlertidige forstyrrelse anlægsarbejdet vil medføre, vurderes projektet ikke at påvirke området negativt.

Ifølge habitatdirektivet må bilag IV-arternes yngle- og rasteområder ikke beskadiges eller ødelægges. Nærmeste forekomst af bilag IV-arter indenfor en radius af ca. 500 meter af projektområdet er eftersøgt på Naturdata (Danmarks Miljøportal). Der er ikke registreret bilag IV-arter på eller ved projektområdet.

Det at der sættes et overskåret stålør ned ovenpå den eksisterende vandløbsbund, betyder at sten- og grusbunden bevares ubrudt gennem røret, uden nogen form for niveauspring. Dette sikrer, at der forbliver helt fri passage for fisk og smådyr gennem røroverkørslen.

Vandløbets relativt store hældning på det pågældende sted sammenholdt med diameteren på røret i overkørslen betyder, at selv store mængder af vand vil kunne strømme igennem røret ved overkørslen. Der vil således kun være ubetydelig risiko for opstuvning af vand ved overkørslen.

Med afsæt i ovenstående vurderer Kolding Kommune således, at projektet tager hensyn til de afvandingsmæssige interesser, der er knyttet til vandløbet. Miljøtilstanden i vandløbet påvirkes ikke negativt af overkørslen. Projektet er derfor foreneligt med formålsbestemmelserne i vandløbsloven.

Lovhjemmel

Tilløb til Taps Å ved Kobbersted er omfattet af bestemmelserne i vandløbsloven. Anlæggelse af broer, bygværker og andre tekniske anlæg, der kan påvirke vandets gennemstrømning i et vandløb, skal derfor godkendes efter vandløbsloven.

Anlæg af en overkørsel som denne, forudsætter en godkendelse efter § 47 i vandløbsloven, samt efter § 9 i bekendtgørelse om vandløbsregulering og restaurering m.v.

Offentlig høring

Vandløbsprojekter skal efter § 15 i bekendtgørelse om vandløbsregulering og restaurering m.v. fremlægges i offentlig høring i en periode på 4 uger. Vandløbsmyndigheden kan dog

efter § 17 i bekendtgørelsen fravige bestemmelsen om offentlig høring, når sagen angår en foranstaltning, der ikke skønnes at have væsentlig indflydelse på vandløbets afstrømningsmæssige eller miljømæssige forhold.

Kolding Kommune skønner at dette er tilfældet i denne sag. Derfor har projektet ikke været i offentlig høring i forhold til vandløbsloven forud for denne tilladelse.

Dispensation – naturbeskyttelsesloven

Tilløb til Taps Å ved Kobbersted er udpeget som et beskyttet vandløb efter bestemmelserne i § 3 i naturbeskyttelsesloven. Det betyder, at der ikke må foretages ændringer af vandløbets tilstand, herunder også dens brinker, uden at der er givet en dispensation dertil.

Kolding Kommune meddeler hermed dispensation til at etablere røroverkørslen ved Tilløb til Taps Å ved Kobbersted på det givne sted. Dispensation gives efter § 65, stk. 1 og 2, jævnfør § 3, stk.1 i lov om naturbeskyttelse, Lovbekendtgørelse nr. 240 af 13. marts 2019.

Dispensationen gives på følgende vilkår:

- Overkørslen placeres som vist på kort (side 2) og luftfoto (side 3).
- Overkørslen udføres som beskrevet i ansøgningsmaterialet.

Kommunes vurdering i forhold til naturbeskyttelsesloven

Forlængelsen af røroverkørslen vurderes til at være en meget begrænset tilstandsændring i forhold til vandløbet. Ikke mindst fordi, at den eksisterende vandløbsbund bevares. De biologiske værdier i vandløbet vil kun i ubetydelig grad blive påvirket af overkørslen.

Ud fra en samlet vurdering kan der derved dispenseres fra naturbeskyttelseslovens § 3 om beskyttede naturtyper.

Klagevejledning

Efter både vandløbsloven og naturbeskyttelsesloven kan der klages over denne afgørelse inden 4 uger fra offentliggørelsen.

Klageberettiget er:

- ansøger,
- enhver, der må antages at have en individuel, væsentlig interesse i sagens udfald
- en berørt nationalparkfond oprettet efter lov om nationalparker,
- Danmarks Naturfredningsforening
- Danmarks Sportsfiskerforbund.

Der kan klages over retlige spørgsmål og kommunens vurderinger og vilkår.

Indsendelse af klage

En klage indsendes elektronisk via den såkaldte Klageportal. Et link hertil findes på Miljø- og Fødevareklagenævnets hjemmeside www.nmkn.dk Klageportalen ligger på www.borger.dk og www.virk.dk, hvor man logger ind med fx NEM-ID.

Klagen videresendes gennem Klageportalen til den myndighed, der har truffet afgørelsen. En klage er indgivet, når den er tilgængelig for myndigheden i Klageportalen.

Miljø- og Fødevareklagenævnet kan kontaktes på e-mail: nmkn@naevneneshus.dk

Når man klager, skal der betales et gebyr på 900 kr. for privatpersoner og 1800 kr. for virksomheder og organisationer. Gebyret betales med betalingskort i Klageportalen. Klagen sendes først videre, når gebyret er betalt, og når klageren endeligt har godkendt klagen.

I øvrigt

Tilladelsen vil blive annonceret på Kolding Kommunes hjemmeside og må først udnyttes, når klagefristen er udløbet. **Klagefristen udløber den 16. januar 2023.**

Dispensationen efter naturbeskyttelsesloven bortfalder, hvis den ikke er udnyttet inden 3 år efter, den er meddelt. Såfremt kommunens afgørelse ønskes prøvet ved en domstol, skal sagen være anlagt inden 6 måneder efter, at afgørelsen er meddelt.

Venlig hilsen

Nadja Dall
Biolog

Kopi til:

- Danmarks Naturfredningsforening, Masnedøgade 20, 2100 København Ø, dn@dn.dk
- Danmarks Naturfredningsforenings lokalafdeling Kolding, v/ Esben Christoffersen, dnkolding-sager@dn.dk
- Dansk Ornitologisk Forening, natur@dof.dk
- Dansk Ornitologisk Forenings lokalafdeling Kolding, kolding@dof.dk
- Danmarks Sportsfiskerforbund, Skyttevej 4, Vingsted, 7182 Bredsten, post@sportsfiskerforbundet.dk
- Danmarks Sportsfiskerforbund, lbt@sportsfiskerforbundet.dk
- Danmarks Sportsfiskerforbund, Miljøkoordinator Morten Ringive, sydoestjylland@sportsfiskerforbundet.dk
- Dansk Botanisk Forening, v/ Rasmus Fuglsang Frederiksen, rasmusfuglsangfrederiksen@gmail.com
- Friluftsrådet v. Bent Holgersen, Ådalen 6, st. 3, 6600 Vejen, trekantområdet@friluftsradet.dk

Bilag:

Ansøgningskema.

SKEMA TIL ANSØGNING OM ETABLERING AF BROER OVER VANDLØB

Ansøger:	Niels krogh	Tlf.:20563040	
	Adresse:kobbestedvej 41		
	e-mailadresse:niels20563040@gmail.com		
Vandløb hvor broen skal etableres:	Foto vedlagt 3 stk (Indtegn på oversigtskort og luftfoto)		
Formålet med etableringen af broen:	Påfyldning af jord . Derved kan der etableres græsareal som følger terrænet på begge side af vandløbet . Det vil give et naturlig og harmonisk areal langs vejen Endvidere forebygges der udskridning af vejen . Der er ved kanten af vejen en næsten lodret skråning på ca 2 meter		
Lokalitet:	Lokalitet:		
	Privat areal?:	Ja <input checked="" type="checkbox"/> x	Nej
	Hvis ja, oplyses matr.nr. og navn på privat bredejer: 17 aller ejerlav		
	Er der truffet aftale med privat bredejer?:	Ja	Nej
	Offentlig vejrabat?:	Ja	Nej <input checked="" type="checkbox"/> x
Materialer til broen:	Halv rør		
Broens skikkelse:	Dimensioner (bredde, længde m.v.): Længde 4 m diameter 1 m	Højde (kan angives som højde over vandløbets bundkote (DVR90) eller højde over terræn): 1 meter	
Arbejdsmetode ved etableringen af broen:	Halvrøret nedlægges på eksisterende vandløbskant , så der ikke sker ændring af bundløbet		

Arbejdsperiode: Start og slut.	1-1-2023 til 31-12-2023
Hvem afholder udgifterne:	Til anlægsarbejdet: ejer
	Til den fremtidige vedligeholdelse: ejer
Yderligere bemærkninger:	

Der vedlægges oversigtskort med markering af broens placering samt eventuelle detailplaner eller tegninger af broen

28-11 2022

Dato



Ansøgers underskrift

Ansøgningsskemaet med nødvendige bilag sendes til Kolding Kommune, Natur og Vand, Nytorv 11, 6000 Kolding eller bedst til e-mailadressen: vandloeb@kolding.dk.





